WITRYNY INTERNETOWE SYSTEMU **MASTER**

Zrealizowany w Instytucie system nadrzędny w postaci witryn WWW, udostępnia dane z systemu automatyzacji MASTER dla służb nadzoru i zarządzania obiektem. Został zrealizowany na dwóch platformach operacyjnych w postaci:

- witryny internetowej serwera WWW Windows,
- witryny internetowej serwera WWW QNX6.

Oba typy witryn mogą funkcjonować w jednej instalacji oddzielnie lub jednocześnie wzajemnie się uzupełniając.

W praktyce serwery stron WWW QNX6 instalowane są w małych instalacjach, jako uzupełnienie funkcjonalności stacji operatorskich PROSTER.

Serwery WWW Windows posiadają znacznie większą funkcjonalność, są instalowane zazwyczaj na oddzielnych serwerach wielofunkcyjnych, przykładowo łącznie z serwerami OPC i stosowane są do obsługi całej obiektowej instalacji systemu automatyzacji MASTER.

Oprogramowanie użytkowe serwera WWW Windows dostarcza dane bezpośrednio do przeglądarek internetowych (Internet Explorer, Mozilla Firefox, Google Chrome), prezentując je na:
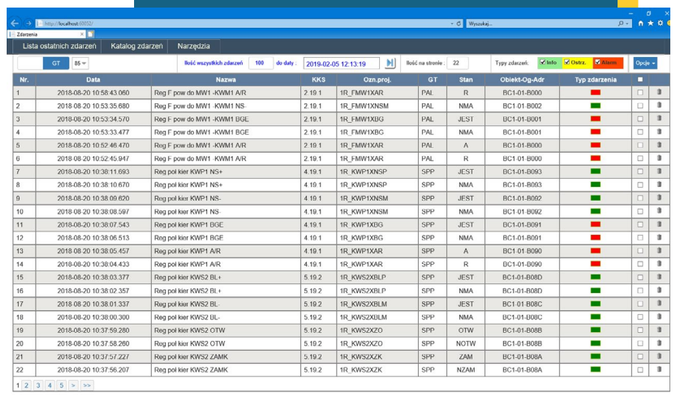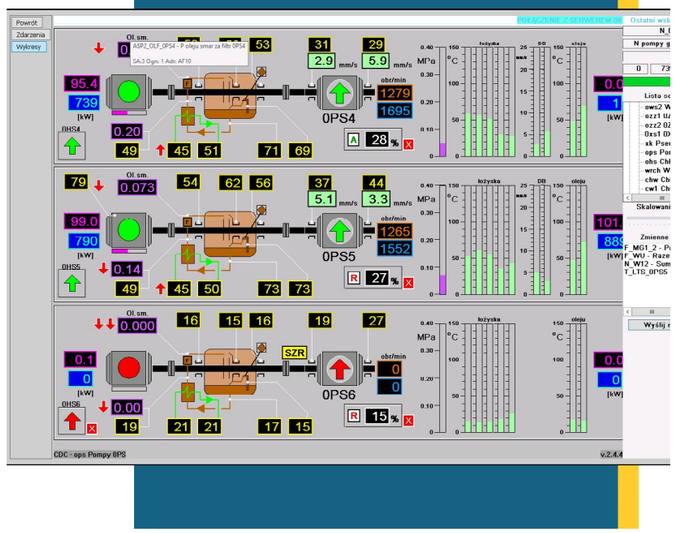
- wykresach pomiarów analogowych i dwustanowych, ożywionych synoptykach, obrazach zdarzeń obiektowych,
- raportach automatycznych.